18	Revisión del trazado de escalera B para ajuste a la realidad de la obra, según topográficos	10/10/2023
17	Ajuste pasillo 03	10/05/2023
16	Acceso lavandería	4/05/2023
15	Despieces de pavimentos según planos de decoración con modificación en los pasillos	14/04/2023
14	Despiece de pavimento patio 1	28/03/2023
13	Despiece de pavimento patio 1	28/03/2023
12	Replanteo arquitectura tras visita obra	20/12/2022
11	Replanteo arquitectura (habs, núcleo, ama de llaves...)	29/07/2022

HOTEL LAS MERCEDES

Calle de Las Mercedes
Santo Domingo, República Dominicana

Architecture, Planning, Design

MONEO BROCK

Calle de Benigno Soto 14,
28002 Madrid, España
+34 91 563 8056
contact@moneobrock.com

Promotor: Megeve Investment Office S.R.L.

09	Replanteo de tabiques proyecto, zona preexistente, zona maquinas, oficinas Iberostar, cocinas, Spa	09/06/2022
08	Coordinación y estandarizacion de duchas y puertas inodoros en habitaciones proyecto	15/02/2022
07	Cambio posición entrada instalaciones por descuelgue de viga V-2047	12/01/2022
06	Importación planos interiorismo y actualización zona instalaciones	22/12/2021
05	Modificación huecos desayunador	02/11/2021
04	Modificación de geometría y pantallas de contención en zona patio 07	29/09/2021
03	Modificación de geometría en zona habitaciones 106, 206 y cocina, tras replanteo en obra. Coordinación estructura.	26/07/2021
02	Modificación de geometría en zona habitaciones 334 y 335 tras coordinacion con estructura (Planta 103)	18/06/2021
01		

PROYECTO PARA CONSTRUCCIÓN 01/04/2022

PLANTA BAJA
(+16,30)

Scale: 1/150 @ A1, 1/300 @ A3
Date:
Plot date: 19/10/2023

A100

PROYECTO DE EJECUCIÓN

20	Revisión del trazado de escalera B para ajuste a la realidad de la obra, según topográficos	10/10/2023
19	Modificación armario habitación 112	9/06/2023
18	Modificación de dimensiones en armarios y mini bares. Ajuste tabique habitación 105 y disposición de habitación 129	22/05/2023
17	Modificación balcones suites	10/05/2023
16	Actualización interiorismo suites y cuarto racks	28/04/2023
15	Ajuste posición puerta habitación 124 Despieces de pavimentos según decoración Retirada puertas plegables en bar 2 Actualización aseos 5 Ajuste dimensión hueco ventana hab 112 Modificación baño y habitación 105 Ajuste puertas vidrio baños acordado con decoración (medida especial hab 109 y 121)	17/04/2023
14	Ajuste posición puerta habitación 129	28/03/2023
13	Habitación 106 y 107 unificadas, escalera 7 revisada y pavimento patio 1	28/02/2023
12	Replanteo arquitectura tras visita obra	20/12/2022
11	Replanteo arquitectura (habs, núcleo, ama de llaves...)	29/07/2022

HOTEL LAS MERCEDES

Calle de Las Mercedes
Santo Domingo, República Dominicana

Architecture, Planning, Design

MONEO BROCK

Calle de Benigno Soto 14,
28002 Madrid, España
+34 91 563 8056
contact@moneobrock.com

Promotor: **Megeve Investment Office S.R.L.**

10	Actualización temas obra (pilares salon de eventos, replanteos..)	09/06/2022
09	Replanteo de tabiques proyecto, zona preexistente, zona maquinas, oficinas Iberostar, cocinas, Spa	04/01/2022
08	Coordinación y estandarizacion de duchas y puertas inodoros en habitaciones proyecto	15/02/2022
07	Cambio posición entrada instalaciones por descuelgue de viga V-2047	12/01/2022
06	Importación planos interiorismo y actualización zona instalaciones	22/12/2021
05	Modificación huecos desayunador	02/11/2021
04	Modificación de geometría y pantallas de contención en zona patio 07	29/09/2021
03	Modificación de geometría en zona habitaciones 106, 206 y cocina, tras replanteo en obra. Coordinación estructura.	26/07/2021
02	Modificación de geometría en zona habitaciones 334 y 335 tras coordinacion con estructura (Planta 103)	18/06/2021
01	Modificación escaleras A,B, D, F y ascensores 1,3,4 y 5, así como perímetro de proyecto. Coordinación estructura	04/05/2021
	PROYECTO PARA CONSTRUCCIÓN	01/04/2022

PLANTA PRIMERA
(+19,70)

Scale: 1/150 @ A1, 1/300 @ A3
Date:
Plot date: 19/10/2023

A101

PROYECTO DE EJECUCIÓN

20	Ajuste huecos fachada C Duarte en planta según informe de Patrimonio con fecha 23/1/2024	16/2/2024
19	Revisión separación entre salón eventos y vestíbulo 15	16/11/2023
18	Revisión del trazado de escalera B para ajuste a la realidad de la obra, según topográficos	10/10/2023
17	Actualización habitación 205	13/06/2023
16	Actualización huecos hacia patio 7	4/05/2023
15	Actualización interiorismo suites	28/04/2023
14	Despieces de pavimentos según decoración Modificación baño y habitación 205 Ajuste puertas vidrio baños acordado con decoración (medida especial hab 209, 221, 228 y 229)	17/04/2023

HOTEL LAS MERCEDES

Calle de Las Mercedes
Santo Domingo, República Dominicana

Architecture, Planning, Design

MONEO BROCK

Calle de Benigno Soto 14,
28002 Madrid, España
+34 91 563 8056
contact@moneobrock.com

Promotor: **Megeve Investment Office S.R.L.**

13	Ventana en garita de control garaje	03/03/2023
12	Replanteo arquitectura tras visita obra	20/12/2022
11	Replanteo arquitectura (habs, núcleo, ama de llaves...)	29/07/2022
10	Actualización temas obra (pilares salon de eventos, replanteos..)	09/06/2022
09	Replanteo de tabiques proyecto, zona preexistente, zona maquinas, oficinas Iberostar, cocinas, Spa	04/01/2022
08	Coordinación y estandarizacion de duchas y puertas inodoros en habitaciones proyecto	15/02/2022
07	Cambio posición entrada instalaciones por descuelgue de viga V-2047	12/01/2022
06	Importación planos interiorismo y actualización zona instalaciones	22/12/2021
05	Modificación huecos desayunador	02/11/2021
04	Modificación de geometría y pantallas de contención en zona patio 07	29/09/2021
03	Modificación de geometría en zona habitaciones 106, 206 y cocina, tras replanteo en obra. Coordinación estructura.	26/07/2021
02	Modificación de geometría en zona habitaciones 334 y 335 tras coordinacion con estructura (Planta 103)	18/06/2021
01	Modificación escaleras A,B, D, F y ascensores 1,3,4 y 5, así como perímetro de proyecto. Coordinación estructura	04/05/2021
	PROYECTO PARA CONSTRUCCIÓN	01/04/2022

PLANTA SEGUNDA
(+23.10)

Scale: 1/150 @ A1, 1/300 @ A3
Date:
Plot date: 16/02/2024

A102

PROYECTO DE EJECUCIÓN

19	Ajuste huecos fachada C Duarte en planta según informe de Patrimonio con fecha 23/1/2024	16/2/2024
18	Revisión del trazado de escalera B para ajuste a la realidad de la obra, según topográficos. SE incluye separación entre terrazas habs. 314 y 315	10/10/2023
17	Ajuste de posición muro del almacén de bar	27/06/2023
16	Ajuste de posición de ventana	25/05/2023
15	Despieces de pavimentos según decoración Modificación baño y habitación 405 Ajuste puertas vidrio baños acordado con decoración (medida especial hab 409 y 428 Modificación baño hab 423 y armarios hab 232 y 234 Modificación baño hab 325, 329 y 330	17/04/2023
14	Revisión patio triangular cerrado hasta altura de edificio anexo	22/03/2023
13	Revisión patio triangular cerrado hasta altura de edificio anexo	22/03/2023
12	Replanteo arquitectura tras visita obra	20/12/2022
11	Replanteo arquitectura (habs, núcleo, ama de llaves...)	29/07/2022

HOTEL LAS MERCEDES

Calle de Las Mercedes
Santo Domingo, República Dominicana

Architecture, Planning, Design

MONEO BROCK

Calle de Benigno Soto 14,
28002 Madrid, España
+34 91 563 8056
contact@moneobrock.com

Promotor: **Megeve Investment Office S.R.L.**

10	Actualización temas obra (pilares salon de eventos, replanteos..)	09/06/2022
09	Replanteo de tabiques proyecto, zona preexistente, zona maquinas, oficinas Iberostar, cocinas, Spa	04/01/2022
08	Coordinación y estandarizacion de duchas y puertas inodoros en habitaciones proyecto	15/02/2022
07	Cambio posición entrada instalaciones por descuelgue de viga V-2047	12/01/2022
06	Importación planos interiorismo y actualización zona instalaciones	22/12/2021
05	Modificación huecos desayunador	02/11/2021
04	Modificación de geometría y pantallas de contención en zona patio 07	29/09/2021
03	Modificación de geometría en zona habitaciones 106, 206 y cocina, tras replanteo en obra. Coordinación estructura.	26/07/2021
02	Modificación de geometría en zona habitaciones 334 y 335 tras coordinacion con estructura (Planta 103)	18/06/2021
01	Modificación escaleras A,B, D, F y ascensores 1,3,4 y 5, así como perímetro de proyecto. Coordinación estructura	04/05/2021
	PROYECTO PARA CONSTRUCCIÓN	01/04/2022

PLANTA TERCERA
(+26,50)

Scale: 1/150 @ A1, 1/300 @ A3
Date:
Plot date: 16/02/2024

A103

PROYECTO DE EJECUCIÓN

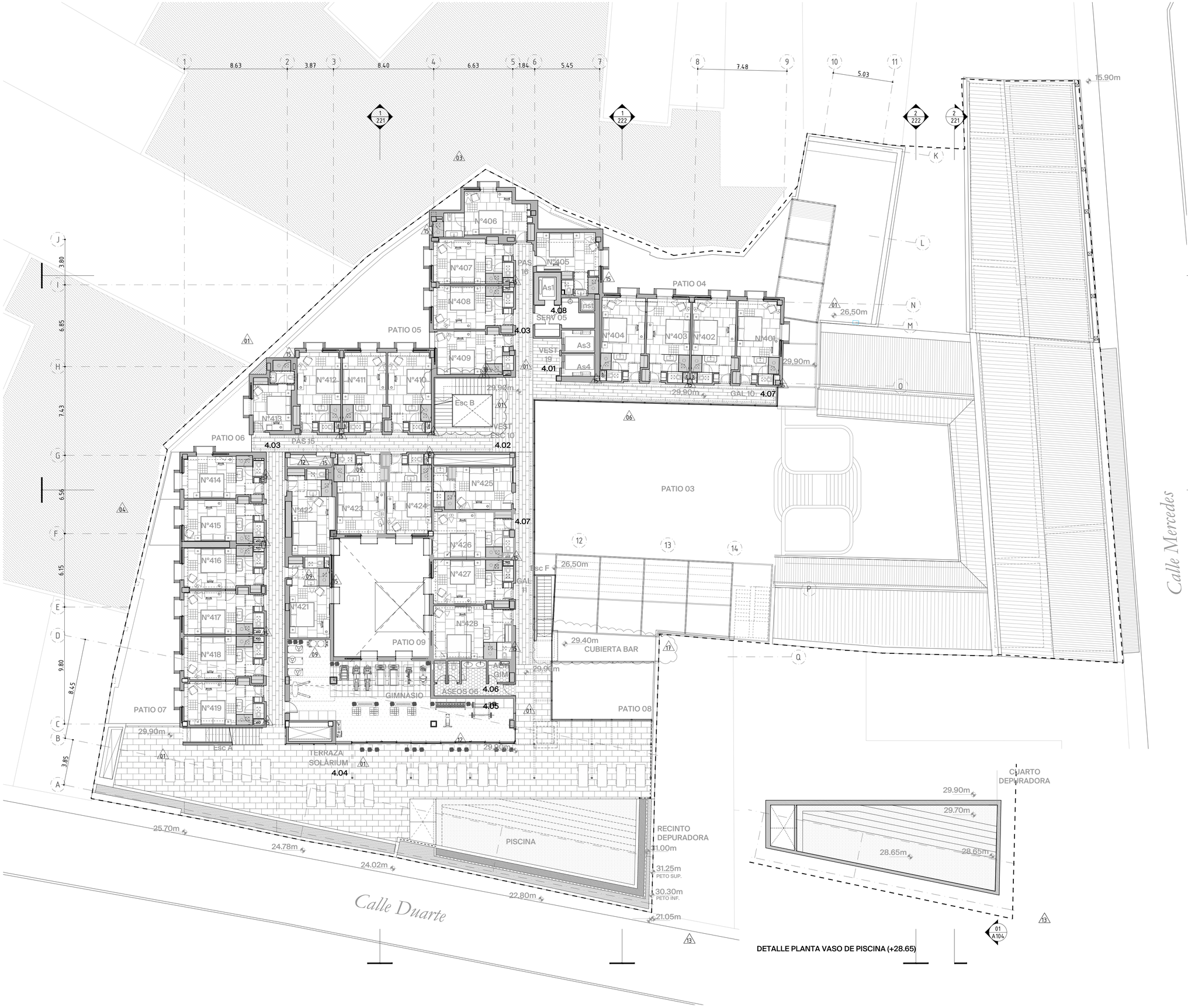

18	Revisión del trazado de escalera B para ajuste a la realidad de la obra, según topográficos	10/10/2023
17	Ajuste de posición muro del almacén de bar	27/06/2023
16	Revisión puertas gimnasio	1/06/2023
15	Despieces de pavimentos según decoración Modificación baño y habitación 405 Ajuste puertas vidrio baños acordado con decoración (medida especial hab 409 y 428 Modificación baño hab 423 y armarios hab 232 y 234 Modificación baño habitación 425	17/04/2023
14	Huella piscina en planta	22/03/2023
13	Huella piscina en planta	22/03/2023
12	Replanteo arquitectura tras visita obra	20/12/2022
11	Replanteo arquitectura (habs, núcleo, ama de llaves...)	29/07/2022

HOTEL LAS MERCEDES

Calle de Las Mercedes
Santo Domingo, República Dominicana

Architecture, Planning, Design

MONEO BROCK

Calle de Benigno Soto 14,
28002 Madrid, España
+34 91 563 8056
contact@moneobrock.com

Promotor: Megeve Investment Office S.R.L.

09	Replanteo de tabiques proyecto, zona preexistente, zona maquinas, oficinas Iberostar, cocinas, Spa	04/01/2022
08	Coordinación y estandarizacion de duchas y puertas inodoros en habitaciones proyecto	15/02/2022
07	Cambio posición entrada instalaciones por descuelgue de viga V-2047	12/01/2022
06	Importación planos interiorismo y actualización zona instalaciones	22/12/2021
05	Modificación huecos desayunador	02/11/2021
04	Modificación de geometría y pantallas de contención en zona patio 07	29/09/2021
03	Modificación de geometría en zona habitaciones 106, 206 y cocina, tras replanteo en obra. Coordinación estructura.	26/07/2021
02	Modificación de geometría en zona habitaciones 334 y 335 tras coordinacion con estructura (Planta 103)	18/06/2021
01	Modificación escaleras A,B, D, F y ascensores 1,3,4 y 5, así como perímetro de proyecto. Coordinación estructura	04/05/2021
	PROYECTO PARA CONSTRUCCIÓN	01/04/2022

PLANTA CUARTA
(+29,90)

Scale: 1/150 @ A1, 1/300 @ A3
Date:
Plot date: 24/11/2023

A104

PROYECTO DE EJECUCIÓN

24	Revisión del trazado de escalera B para ajuste a la realidad de la obra, según topográficos	10/10/2023
23	Cambio disposición de jacuzzis en terrazas suites 510 y 511 para que no haya conflicto con los huecos a fachada. Se añade pilar metálico en zona exterior de suite 509, en la esquina de la cubierta sobre la terraza,	9/10/2023
22	Se quita el balcón de la ventana de la suite 509 tras acordarse con propiedad en visita obra 27/9	4/10/2023
21	Reorganización terraza jacuzzis	27/06/2023
20	Actualización armario hab 507, 506, y patinillo hab 510	9/06/2023
19	Actualización muro instalaciones	19/05/2023
18	Actualización muro instalaciones	16/05/2023
17	Actualización huecos fachada suites a piscina	10/05/2023
16	Actualización interiorismo suites	28/04/2023
15	Despieces de pavimentos según decoración Modificación baño y habitación 501 Ajuste puertas vidrio baños acordado con decoración Modificaciones en habitaciones coordinadas con decoración	17/04/2023
14	Posición piscina	22/03/2023
13	Terraza suites	27/02/2023
12	Replanteo arquitectura tras visita obra	20/12/2022
11	Replanteo arquitectura (habs, núcleo, ama de llaves...)	29/07/2022

HOTEL LAS MERCEDES

Calle de Las Mercedes
Santo Domingo, República Dominicana

Architecture, Planning, Design

MONEO BROCK

Calle de Benigno Soto 14,
28002 Madrid, España
+34 91 563 8056
contact@moneobrock.com

Promotor: **Megeve Investment Office S.R.L.**

10	Actualización temas obra (pilares salon de eventos, replanteos, máquinas refrigeracion)	05/06/2022
09	Replanteo de tabiques proyecto, zona preexistente, zona maquinas, oficinas Iberostar, cocinas, Spa	04/01/2022
08	Coordinación y estandarizacion de duchas y puertas inodoros en habitaciones proyecto	15/02/2022
07	Cambio posición entrada instalaciones por descuelgue de viga V-2047	12/01/2022
06	Importación planos interiorismo y actualización zona instalaciones	22/12/2021
05	Modificación huecos desayunador	02/11/2021
04	Modificación de geometría y pantallas de contención en zona patio 07	29/09/2021
03	Modificación de geometría en zona habitaciones 106, 206 y cocina, tras replanteo en obra. Coordinación estructura.	26/07/2021
02	Modificación de geometría en zona habitaciones 334 y 335 tras coordinacion con estructura (Planta 103)	18/06/2021
01	Modificación escaleras A,B, D, F y ascensores 1,3,4 y 5, así como perímetro de proyecto. Coordinación estructura	04/05/2021
	PROYECTO PARA CONSTRUCCIÓN	01/04/2022

PLANTA QUINTA
(+33,30)

Scale: 1/150 @ A1, 1/300 @ A3
Date:
Plot date: 05/12/2023

A105

PROYECTO DE EJECUCIÓN

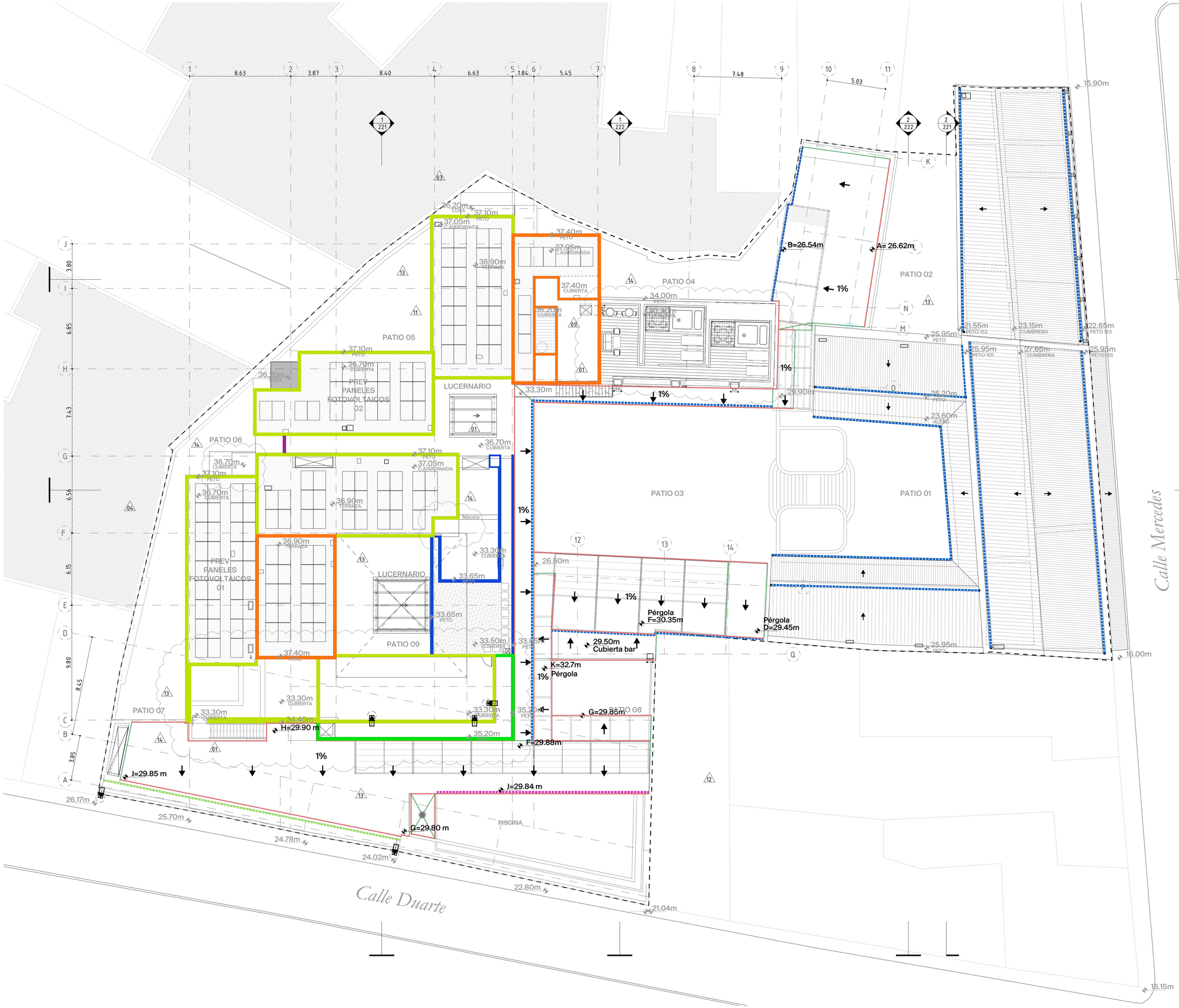

Peto acaba a cota +37.40 m
Peto acaba a cota +37.10 m
Peto acaba a cota +36.92 m
Peto acaba a cota +35.20 m
Peto acaba a cota +33.65 m
Rebosadero
Desagua a piscina
Canaleta vista
Canaleta en jardinera
Comienza pendiente
Arista dentro de un mismo sector
Sumidero

15 Revisión terrazas suites y murete instalaciones 27/06/23

HOTEL LAS MERCEDES

Calle de Las Mercedes
Santo Domingo, República Dominicana

Architecture, Planning, Design

Calle de Benigno Soto 14,
28002 Madrid, España
+34 91 563 8056
contact@moneobrock.com

MONEO BROCK

Promotor: **Megeve Investment Office S.R.L.**

14	Revisión terrazas suites y murete instalaciones	16/05/23
13	Pendientes en cubierta hacia desagües	28/04/23
12	Huella piscina	22/03/23
11	Propuesta placas solares	27/02/23
10	Actualización temas obra (pilares salon de eventos, replanteos..)	05/06/2022
09	Replanteo de tabiques proyecto, zona preexistente, zona maquinas, oficinas Iberostar, cocinas, Spa	04/01/2022
08	Coordinación y estandarizacion de duchas y puertas inodoros en habitaciones proyecto	15/02/2022
07	Cambio posición entrada instalaciones por descuelgue de viga V-2047	12/01/2022
06	Importación planos interiorismo y actualización zona instalaciones	22/12/2021
05	Modificación huecos desayunador	02/11/2021
04	Modificación de geometría y pantallas de contención en zona patio 07	29/09/2021
03	Modificación de geometría en zona habitaciones 106, 206 y cocina, tras replanteo en obra. Coordinación estructura.	26/07/2021
02	Modificación de geometría en zona habitaciones 334 y 335 tras coordinacion con estructura (Planta 103)	18/06/2021
01	Modificación escaleras A,B, D, F y ascensores 1,3,4 y 5, perímetro de proyecto. Coordinación estructura	04/05/2021
	PROYECTO PARA CONSTRUCCIÓN	01/04/2022

PLANTA CUBIERTAS
(+36,70)

Scale: 1/150 @ A1, 1/300 @ A3
Date: 1/150 @ A1
Plot date: 17/10/2023

A106

PROYECTO DE EJECUCIÓN