

NOTA:  
 LAS COTAS INDICADAS REPRESENTAN EL TOPE DE LOSA ESTRUCTURAL. PARA COTAS DE PISO TERMINADO (NPT) VER ARQUITECTURA. GENERALMENTE ±5. CM (S.I.C.)

NIVEL 7: +22.57M - ESC.: 1/75

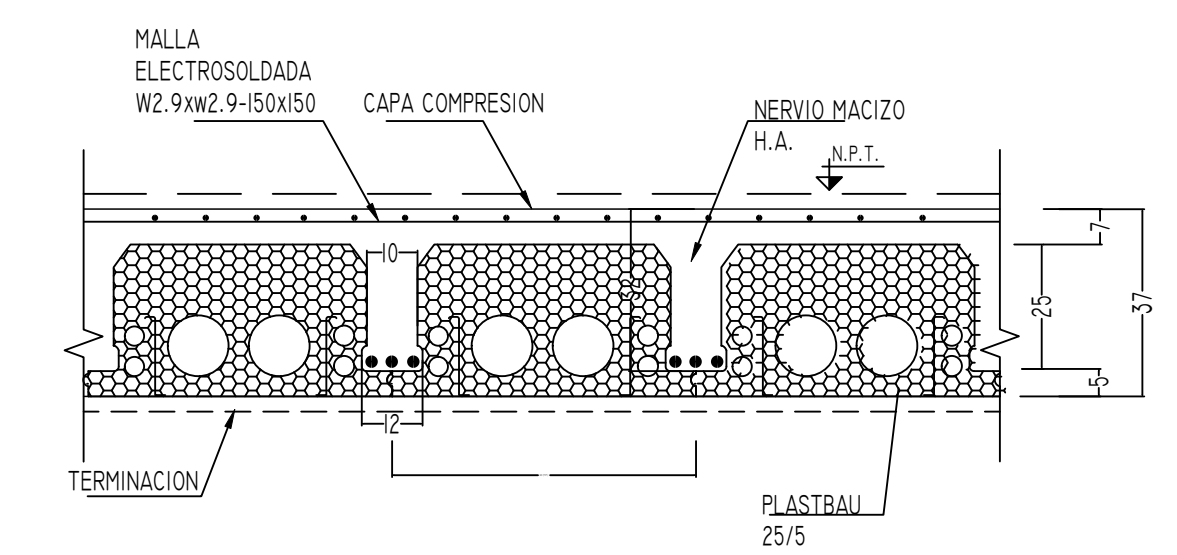

MATERIALES:  
 - CONCRETO: F'c 280  
 - ACERO REFUERZO: Fy 4200 kg/cm²  
 - MALLA ELECTROSOLDADA: Fy 5000 kg/cm²

1 SECCION TIPICA LOSA NERVADA

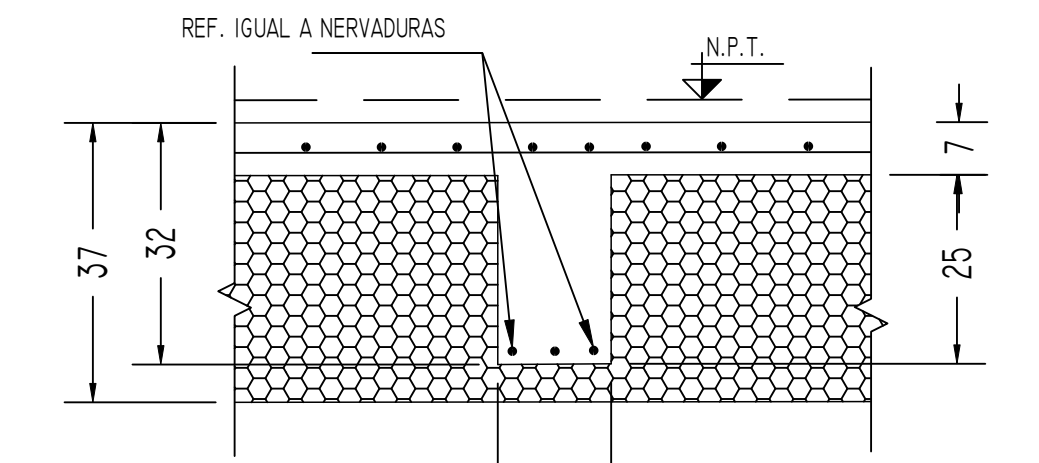

VER PLANTAS ESTRUCTURALES PARA UBICACIONES

2 SECCION TIPICA NERVIQ TRANSVERSAL

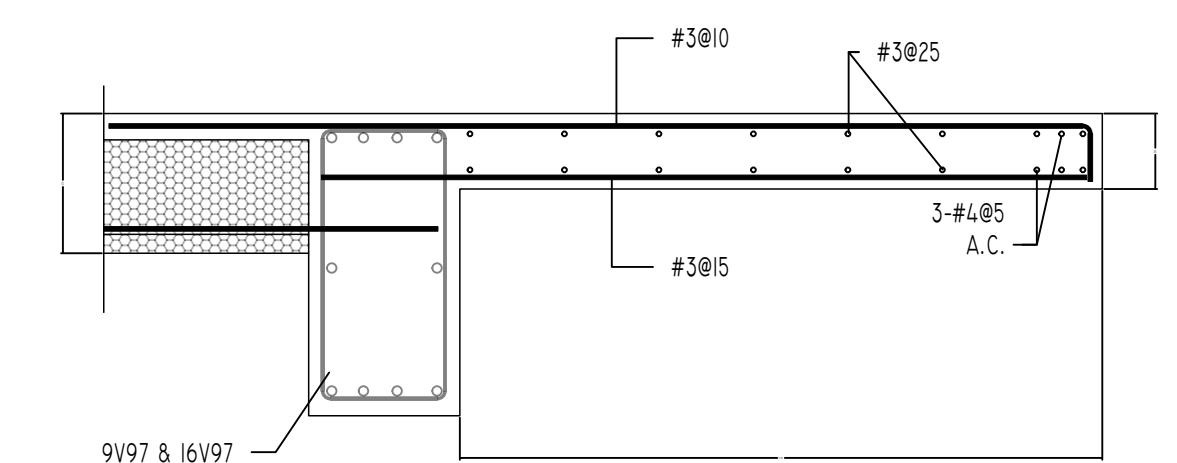

PARA REF. & SECCIONES VER DETALLES DE VIGAS

3 SECCION @ BALCON

PROYECTO  
SIX

DIRECCION  
 AVENIDA ANACAONA #6  
 LOS CAJICAZGOS  
 SANTO DOMINGO, R.D.

TITULO  
 PLANTAS  
 ESTRUCTURALES  
 NIVEL N7: +21.10M

NOTAS

PROPIETARIO  
 ANACAONA S. S. A.

DISENO ARQUITECTONICO

ARQUITECTO  
 JACKELINE SERULLE  
 CODIA 15443

ARO. COLABORADOR  
 GUSTAVO DURAN

DISENO ESTRUCTURAL

RANSES SANCHEZ ALMA  
 CODIA 4407

SELLO DE LA DPU

ESCALA 1:75  
 FECHA MARZO 2021

HOJA

I --

ESI07